

Programa de mejorar el vecindario



CR-1: Canchas de bochas en el parque Crossroads

cost \$180,000

location Parque internacional Crossroads

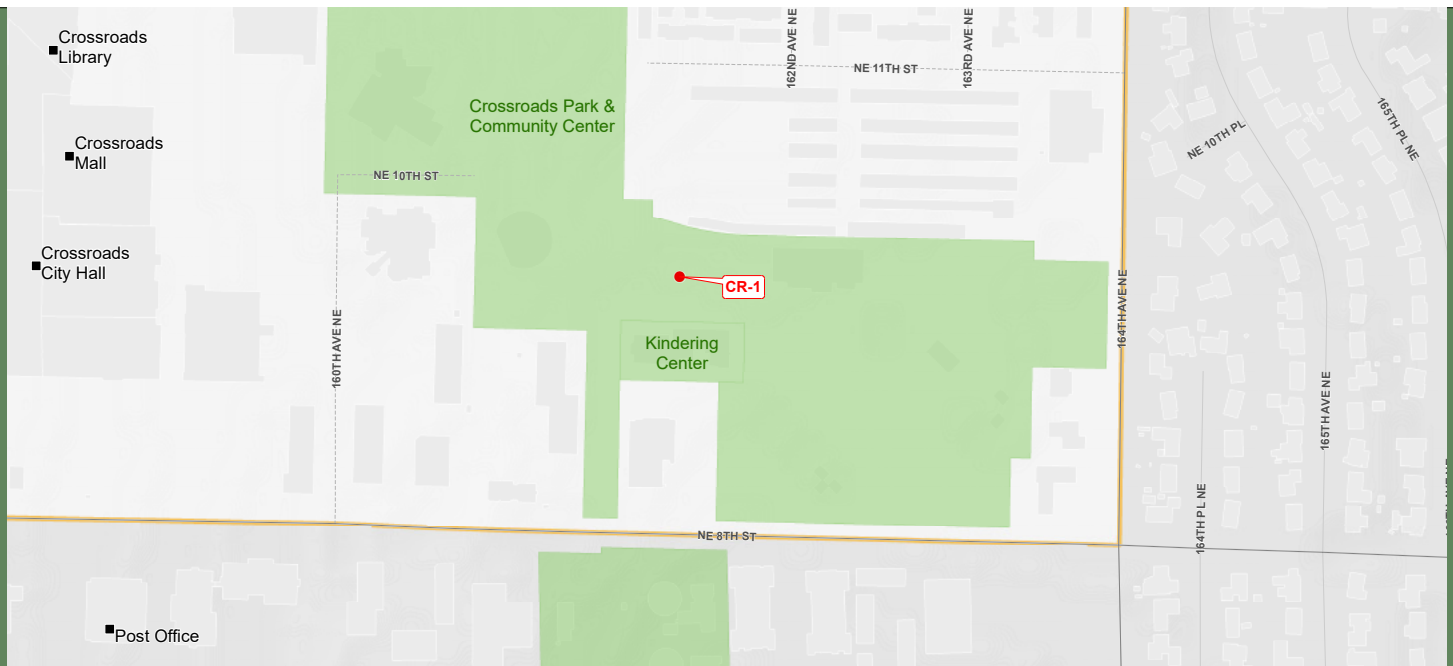

Description: Este proyecto incorporaría dos canchas de bochas de concreto con césped sintético cerca del centro Crossroads Community Center. Las bochas se retirarían del centro según sea necesario. Las canchas de bochas tendrían un cercado perimetral y estructuras para dar sombra en cada extremo, con mesas de picnic ubicadas debajo de cada estructura para dar sombra.



Para solicitar formatos alternativos, intérpretes o adaptaciones razonables, llame con al menos 48 horas de anticipación al 425-452-4186 (voz) o envíe un correo electrónico a tcuthill@bellevuewa.gov. Por reclamos sobre adaptaciones, comuníquese con el administrador de ADA/Título VI de la ciudad de Bellevue al 425-452-6168 (voz). Si es sordo o tiene dificultades auditivas, marque 711. Se puede acceder a todas las reuniones en sillas de rueda.

Programa de mejorar el vecindario



CR-2: Farol en 140th Ave NE y NE 14th St

cost \$15,000

location 140th Ave NE y NE 14th St

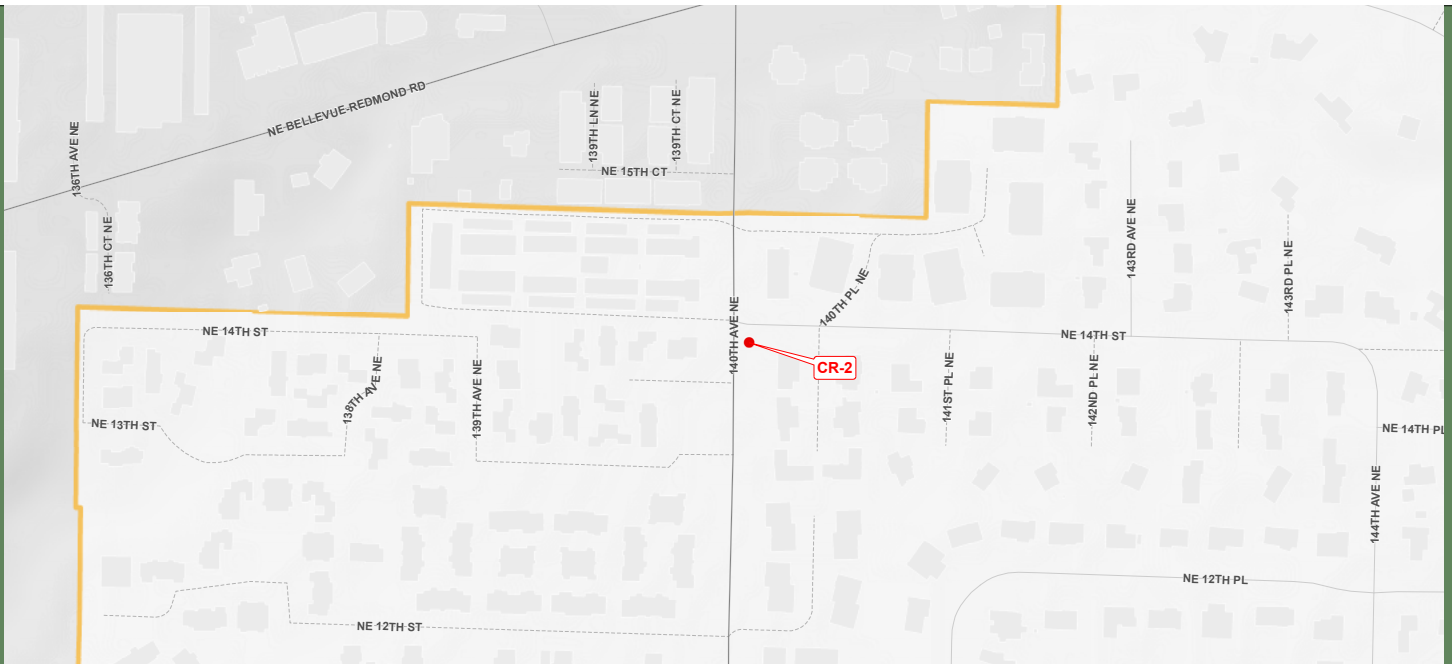

Description: Este proyecto instalaría un nuevo farol de led, de propiedad de PSE y mantenido por dicha entidad, en la esquina suroriental de 140th Ave NE y NE 14th St en el cruce peatonal existente. La ciudad pagaría los costos actuales de electricidad.

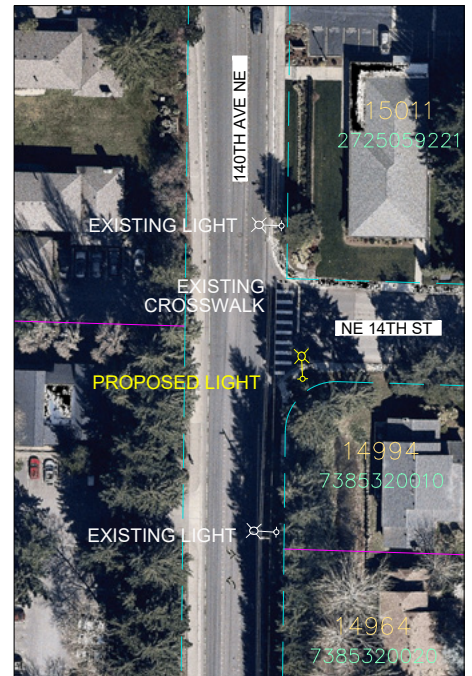

Para solicitar formatos alternativos, intérpretes o adaptaciones razonables, llame con al menos 48 horas de anticipación al 425-452-4186 (voz) o envíe un correo electrónico a tcuthill@bellevuewa.gov. Por reclamos sobre adaptaciones, comuníquese con el administrador de ADA/Título VI de la ciudad de Bellevue al 425-452-6168 (voz). Si es sordo o tiene dificultades auditivas, marque 711. Se puede acceder a todas las reuniones en sillas de rueda.

Programa de mejorar el vecindario



CR-3: Sistema de señalización en el cruce peatonal de 164th AVE NE y NE 12th St

cost \$202,700

location 164th Avenue NE y NE 12th St

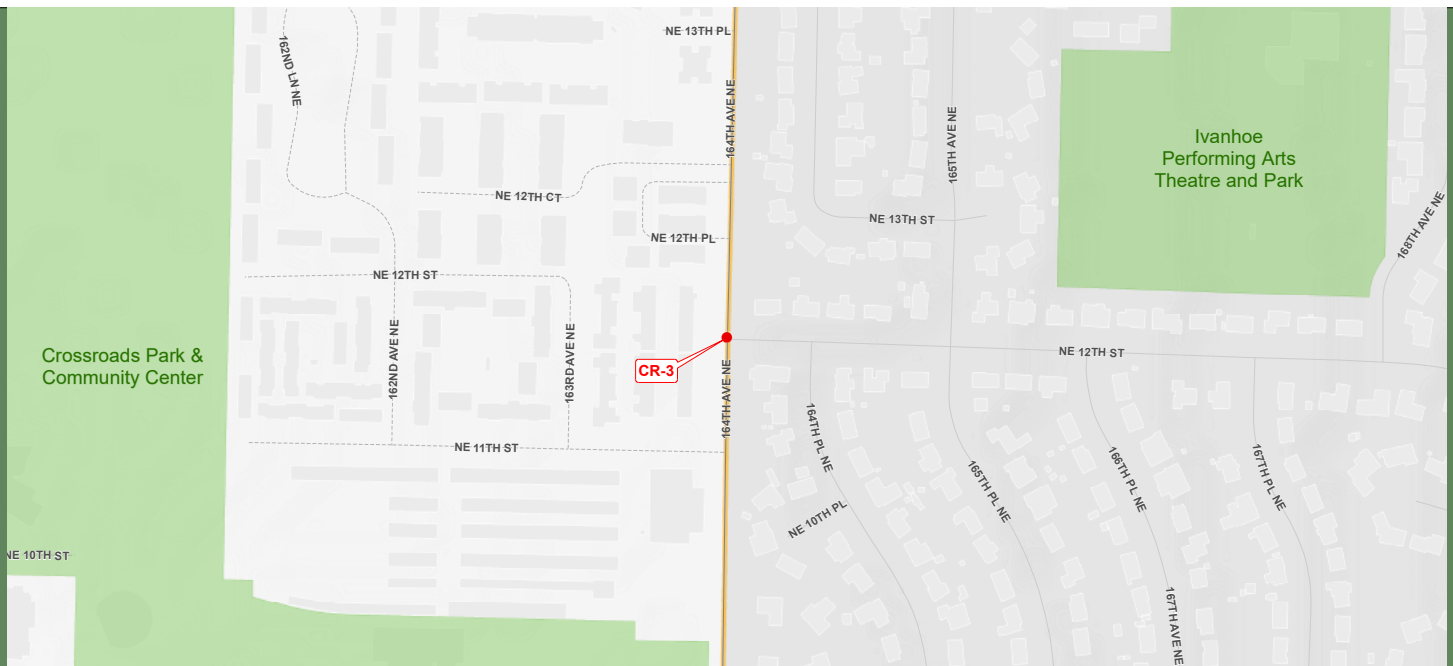

Description: Este proyecto instalaría un nuevo cruce peatonal y un sistema de señalización para el cruce de 164th Ave NE. El proyecto incluiría mejoras asociadas con la rampa del bordillo y el sendero peatonal de la esquina suroriental. El costo estimado del proyecto incluye lo siguiente: actividad de construcción, instalación de un sistema de señalización y carteles nuevos en el cruce peatonal, y mejoras en el sendero peatonal. Se necesitará una mayor difusión a los residentes a fin de comunicar los impactos de la construcción.

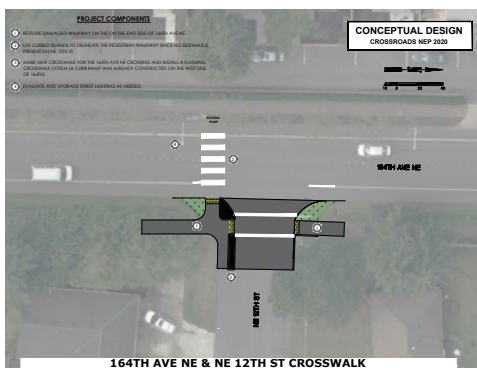

Para solicitar formatos alternativos, intérpretes o adaptaciones razonables, llame con al menos 48 horas de anticipación al 425-452-4186 (voz) o envíe un correo electrónico a tcuthill@bellevuewa.gov. Por reclamos sobre adaptaciones, comuníquese con el administrador de ADA/Título VI de la ciudad de Bellevue al 425-452-6168 (voz). Si es sordo o tiene dificultades auditivas, marque 711. Se puede acceder a todas las reuniones en sillas de rueda.

Programa de mejorar el vecindario



CR-4: Arte público en el parque Crossroads

cost \$100,000

location Parque internacional Crossroads



Description: En este proyecto se trabajaría con la comunidad y un artista profesional para crear un sitio y obras de arte públicas específicas de la comunidad para el parque Crossroads. Este proyecto permitirá plasmar las cualidades únicas del vecindario de Crossroads para reforzar el carácter de la comunidad, ya que les permite a los residentes de Crossroads seleccionar un artista que luego incorporará historias de los residentes en el diseño de la obra de arte. El diseño de la obra de arte y el proceso de difusión pública determinarían la ubicación final de la obra de arte.



Para solicitar formatos alternativos, intérpretes o adaptaciones razonables, llame con al menos 48 horas de anticipación al 425-452-4186 (voz) o envíe un correo electrónico a tcuthill@bellevuewa.gov. Por reclamos sobre adaptaciones, comuníquese con el administrador de ADA/Título VI de la ciudad de Bellevue al 425-452-6168 (voz). Si es sordo o tiene dificultades auditivas, marque 711. Se puede acceder a todas las reuniones en sillas de rueda.

Programa de mejorar el vecindario



CR-5: Reemplazo del árbol en NE 8th

cost \$203,000

location NE 8th desde 136th Ave NE hasta 164th Ave NE

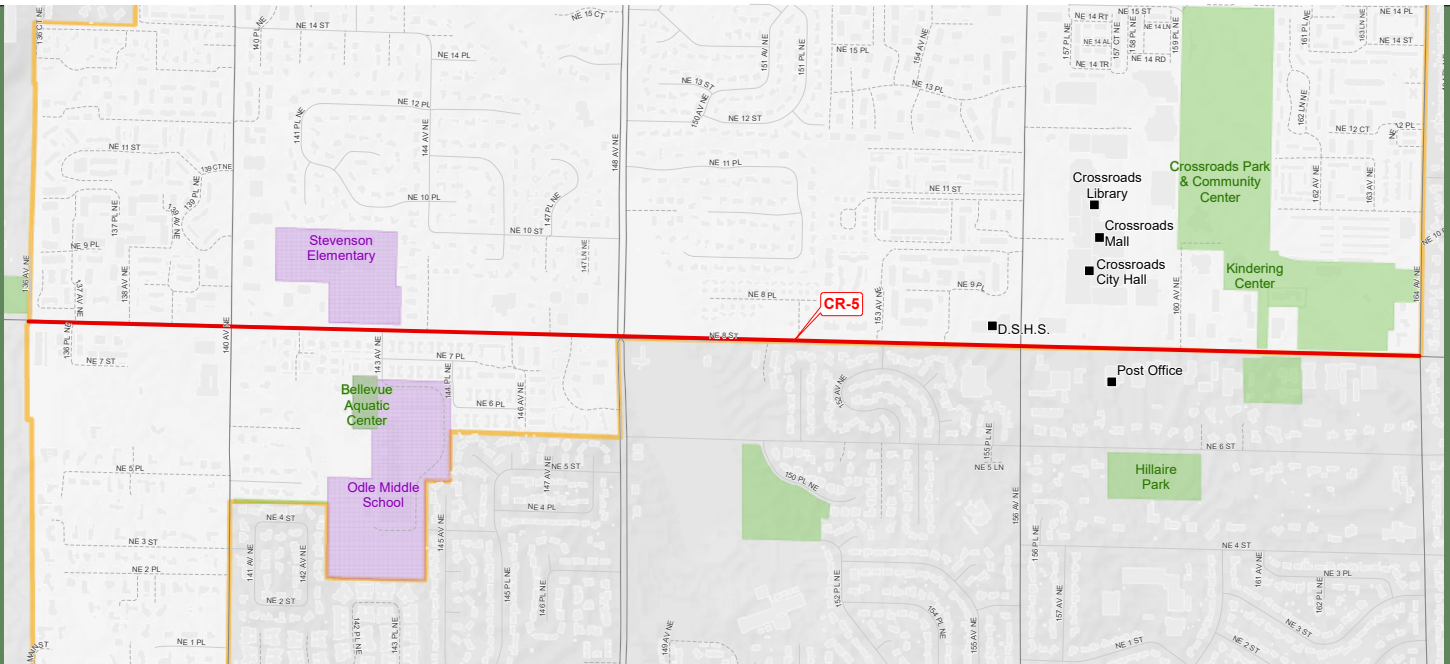

Description:

Este proyecto reemplazaría los perales que faltan o se están muriendo en NE 8th. Este proyecto usaría un enfoque gradual de reemplazo de árboles en el transcurso de algunos años con diversos árboles atractivos para las calles que se sabe que prosperan en nuestra área. A fin de reemplazar el sistema actual más obsoleto, se instalarían nuevos sistemas de riego.



Para solicitar formatos alternativos, intérpretes o adaptaciones razonables, llame con al menos 48 horas de anticipación al 425-452-4186 (voz) o envíe un correo electrónico a tcuthill@bellevuewa.gov. Por reclamos sobre adaptaciones, comuníquese con el administrador de ADA/Título VI de la ciudad de Bellevue al 425-452-6168 (voz). Si es sordo o tiene dificultades auditivas, marque 711. Se puede acceder a todas las reuniones en sillas de rueda.

Programa de mejorar el vecindario



CR-6: Embellecimiento en 148th Avenue NE

cost \$200,000

Location 148th Ave NE between NE 8th and BelRed Road

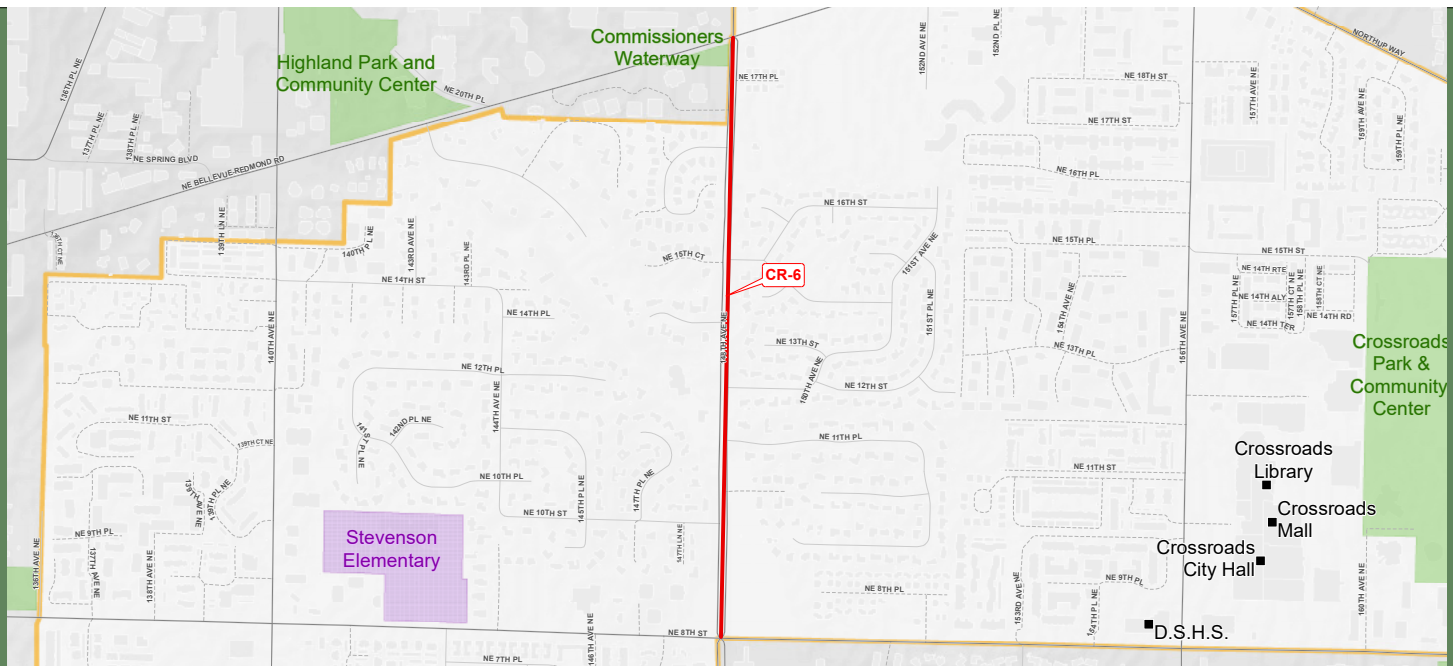

Description: Este proyecto posibilitaría el embellecimiento de ambos lados de la calle de 148th Ave NE entre el bordillo y la acera. Este proyecto se enfocaría en las mejoras para las áreas contiguas a la calle quitando el pasto deteriorado por falta de agua y que no sirve, mejorando las condiciones del suelo y diseñando e instalando combinaciones de plantas. Las plantas se elegirían en función de su atractivo, poco mantenimiento y uso reducido de agua.

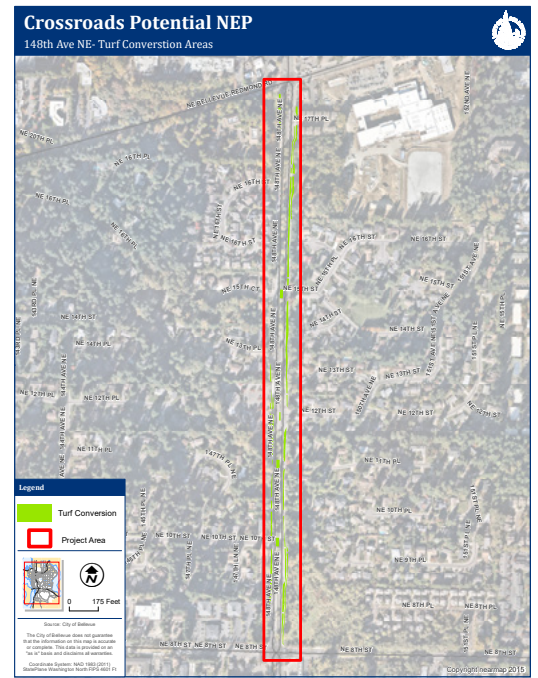

Para solicitar formatos alternativos, intérpretes o adaptaciones razonables, llame con al menos 48 horas de anticipación al 425-452-4186 (voz) o envíe un correo electrónico a tcuthill@bellevuewa.gov. Por reclamos sobre adaptaciones, comuníquese con el administrador de ADA/Título VI de la ciudad de Bellevue al 425-452-6168 (voz). Si es sordo o tiene dificultades auditivas, marque 711. Se puede acceder a todas las reuniones en sillas de rueda.

Programa de mejorar el vecindario



CR-7: Proyecto de mejora del camino Odle

cost \$54,000

location 140th Ave NE y NE 4th St

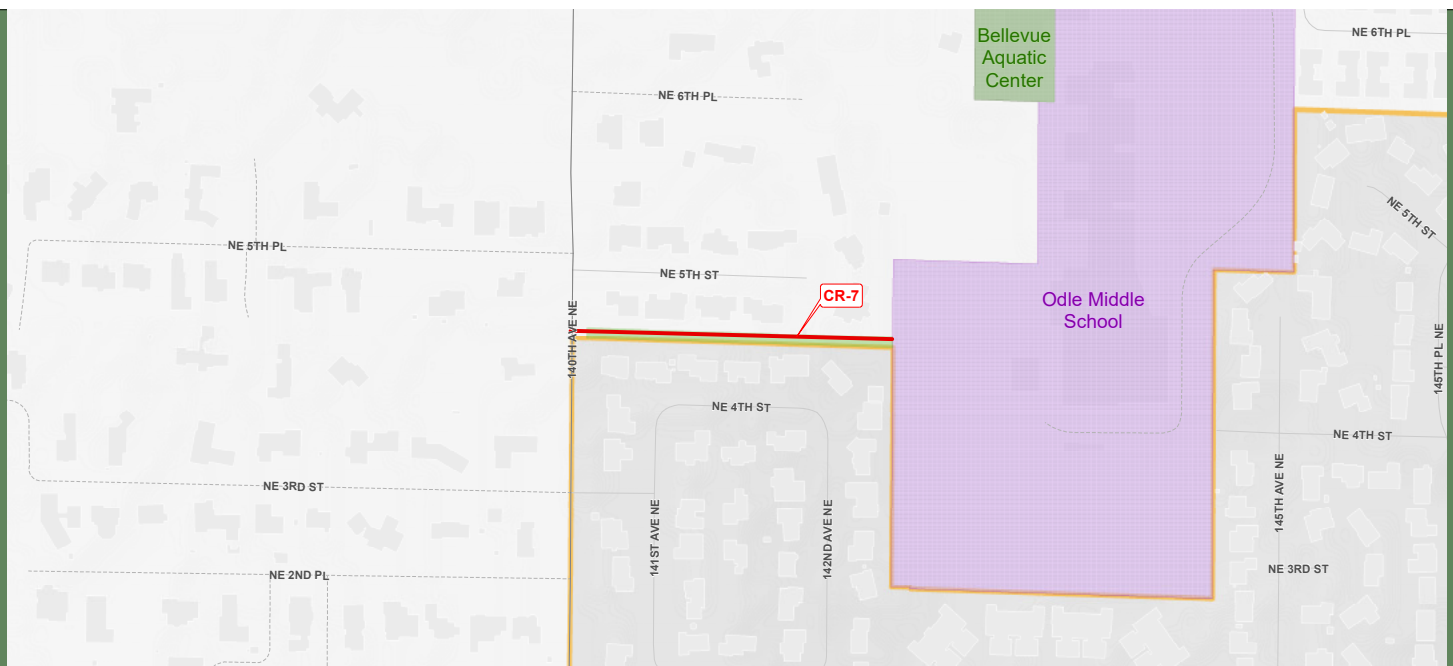

Description: Este proyecto incluiría la renovación del camino para peatones de uso múltiple y de 190 metros de largo que conecta 140th Ave NE con la Escuela Media Odle y el vecindario circundante. Este proyecto repavimentaría el camino de 1,8 metros de ancho con 5 centímetros de grava 3/8 de tipo "minus". El desnivel existente del camino se nivelaría y se quitarían los escombros en el lugar. Se agregarían plantaciones nativas al costado del camino para mejorar el atractivo estético del lugar. Se agregarían tres (3) balizas direccionales nuevas con señalizaciones.

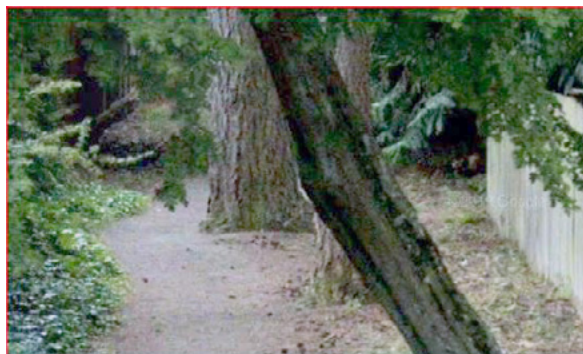

Para solicitar formatos alternativos, intérpretes o adaptaciones razonables, llame con al menos 48 horas de anticipación al 425-452-4186 (voz) o envíe un correo electrónico a tcuthill@bellevuewa.gov. Por reclamos sobre adaptaciones, comuníquese con el administrador de ADA/Título VI de la ciudad de Bellevue al 425-452-6168 (voz). Si es sordo o tiene dificultades auditivas, marque 711. Se puede acceder a todas las reuniones en sillas de rueda.

CDD-20-5529b

Programa de mejorar el vecindario



CR-8: Mejoras en el paisaje en 140th Ave NE

cost \$225,000

location 140th Ave NE entre NE 8th St y BelRed Road

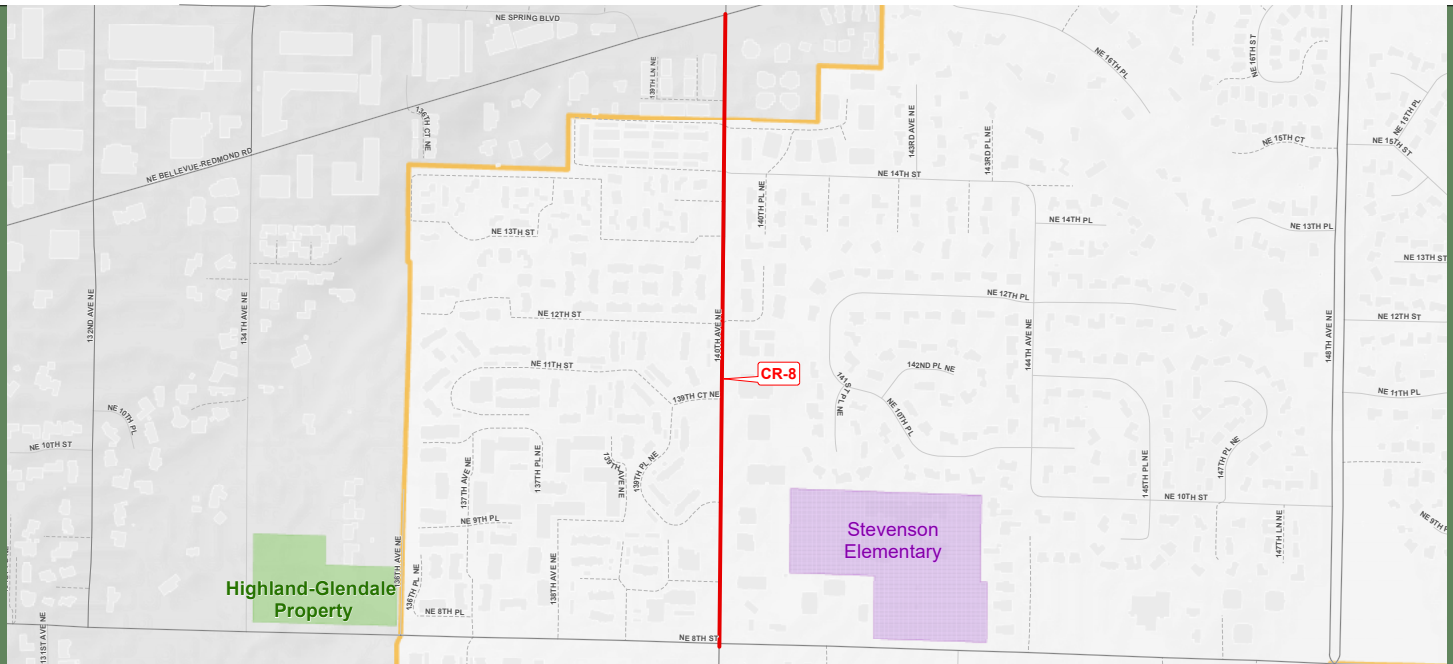

Description: Este proyecto posibilitaría el embellecimiento de 140th Ave NE entre NE 8th y BelRed Road en ambos lados de la calle, particularmente en el lado este. Este proyecto identificaría las áreas que más necesitan renovarse y haría énfasis en las mejoras en las áreas entre la servidumbre de tránsito y la calle quitando las plantas que se están muriendo, el pasto deteriorado por falta de agua y que no sirve, mejorando las condiciones del suelo y diseñando e instalando combinaciones de plantas. Se instalarían sistemas de riego según sea factible.

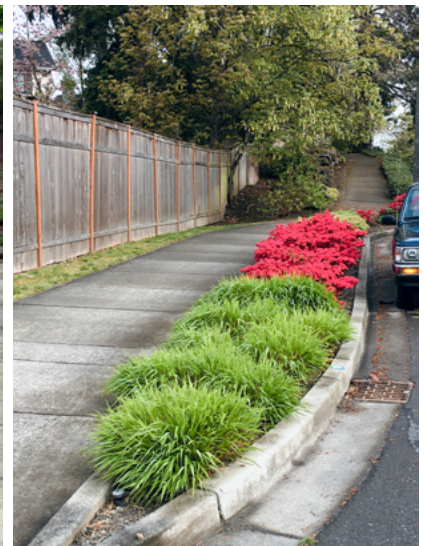

Para solicitar formatos alternativos, intérpretes o adaptaciones razonables, llame con al menos 48 horas de anticipación al 425-452-4186 (voz) o envíe un correo electrónico a tcuthill@bellevuewa.gov. Por reclamos sobre adaptaciones, comuníquese con el administrador de ADA/Título VI de la ciudad de Bellevue al 425-452-6168 (voz). Si es sordo o tiene dificultades auditivas, marque 711. Se puede acceder a todas las reuniones en sillas de rueda.